



# Compartiendo Mi Historia

---

## Sesión 6: **SALTA Líder**



# Definición de Un Líder

- **Descripción de un líder/representante de EHC**
- **Un líder/representante de EHC está comprometido a lograr el cambio social en su comunidad para mejorar la calidad de vida y está dispuesto a influenciar a otros miembros de su comunidad y a la toma de decisiones para lograr su meta.** Un líder de EHC demuestra ciertas características personales, cumple con sus responsabilidades y tiene autoridad para tomar decisiones. La mayoría de los líderes/representantes cuentan con varias pero no con todas las características.

# Responsabilidades de un Líder de EHC

- **Informar a los residentes de su barrio**
- **Hacer presentaciones a grupos**
- **Es un portavoz de EHC antes los medios de comunicación**
- **Testifica en audiencias públicas y reuniones**
- **Cabildea a funcionarios del gobierno para tomar acción específica**
- **Representa a EHC y las perspectivas de la comunidad en recorridos educativos, visitas de financiadores y en otras reuniones**

# La Marca de EHC – el logotipo



# La Marca de EHC – el lema

**EMPODERANDO A LA GENTE. ORGANIZANDO A LAS COMUNIDADES. LOGRANDO LA JUSTICIA.**



**EMPOWERING PEOPLE. ORGANIZING COMMUNITIES. ACHIEVING JUSTICE.**

# Objeto Social

*Environmental Health Coalition (EHC) desarrolla campañas comunitarias para abordar las consecuencias injustas por la contaminación tóxica, uso de suelo discriminatorio y, políticas de energía no sostenible. EHC mejora la salud de los niños, familias, barrios y el medio ambiente en la región de San Diego/Tijuana por medio de desarrollo de liderazgo, organización y abogacía.*

# Presentándose

*Hola, mi nombre es \_\_\_\_ y soy un líder con Environmental Health Coalition.*

- 1. Environmental Health Coalition (EHC) desarrolla campañas comunitarias para abordar las consecuencias injustas por la contaminación tóxica, uso de suelo discriminatorio y, políticas de energía no sostenible.*
- 2. Las estrategias de EHC son el desarrollar líderes y, organizar y abogar por la justicia ambiental.*
- 3. EHC trabaja para mejorar la salud de los niños, familias, barrios y el medio ambiente en la región de San Diego/Tijuana.*



# Power Analysis / Análisis De Poder

**GOALS / META:** Proteger la salud de los residentes del sudoeste de Chula Vista  
**OBJECTIVE / OBJETIVO:** Negación de la solicitud para la expansión  
**ULTIMATE DECISION MAKER / ÓRGANO DECISORIO DEFINITIVO:** CA Comisión de Electricidad

LEVELS OF POWER / NIVELES DE PODER

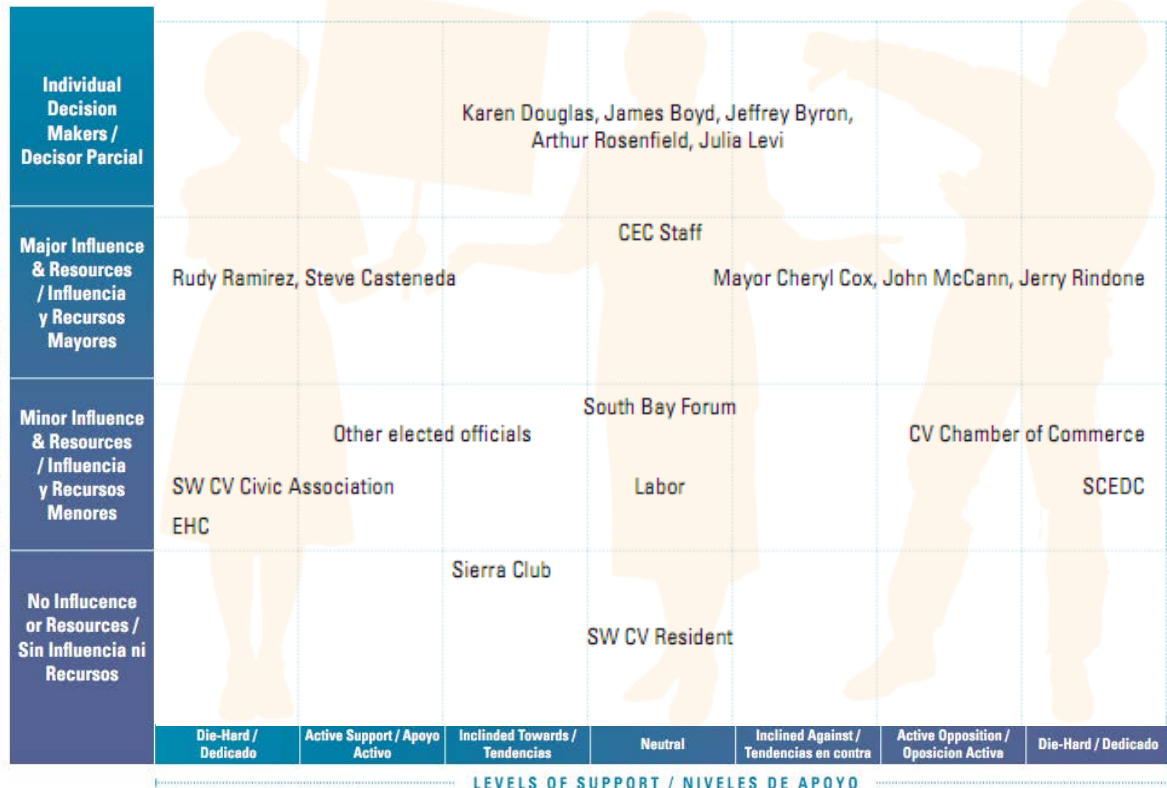

LEVELS OF SUPPORT / NIVELES DE APOYO

# Beneficios y obstáculos para el logro del objetivo



# Las 3 Partes del Mensaje

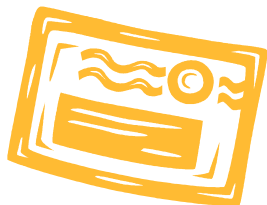

**Sobre**



**Contenido**

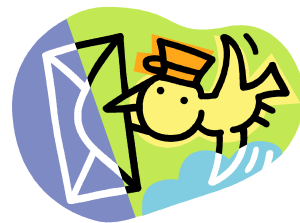

**Mensajero**

# El sobre



Dirigido a un individuo  
o grupo que debe ser  
influenciado

El remitente siempre  
es Environmental  
Health Coalition



Environmental Health Coalition  
National City, CA 91950

Residentes hispano parlantes  
Sudoeste de Chula Vista  
Recorrido de la comunidad de  
puerta en puerta  
Chula Vista, CA 91910

# El “contenido”



# El “Mensajero”

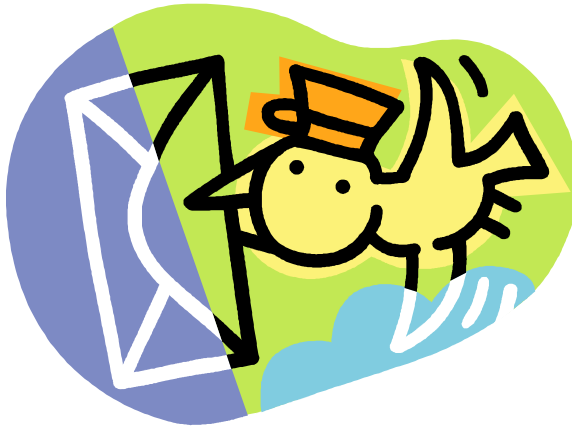

# El “contenido”



- El mensaje
  - Presentar a EHC
  - problema/solución/acción
  - Incorpora las historias personales
- Hoja Informativa/Petición



# El mensaje





**P  
S  
A**

# Materiales adicionales para el Mensajero

## Hoja Informativa acerca de la MMC



### Petición en oposición a la MMC

Concilio de la Ciudad de Chula Vista:  
Favor de unirse a los residentes del  
sudoeste de Chula Vista en la oposición  
a la expansión de la central eléctrica  
MMC.

\_\_\_\_\_  
(firma)

\_\_\_\_\_  
(fecha)

\_\_\_\_\_  
(firma)

\_\_\_\_\_  
(fecha)

# 2 Maneras de Ver el Mundo



# 3 Elementos para una Buena Historia



# Retroalimentando

- ¿Hubo un personaje, argumento e, intención?
- ¿Con qué personaje de la historia se identificó?
- ¿Qué emociones expresó?
- ¿Sintió empatía?
- ¿Entendió el motivo de la historia?
- ¿Cómo podría mejorar la historia?
- ¿Lo convenció? ¿Tomaría la acción solicitada?

# EVALUACIÓN